

Sechskantmuttern mit Klemmteil, mit nichtmetalischem Einsatz
Prevailing torque type hexagon nuts with non-metallic insert; low type

DIN 985

A2 / A4

d	M3	M4	M5	M6	M8	M10	M12	M14	M16
					M8 x 1	M10 x 1	M12 x 1,5	M14 x 1,5	M16 x 1,5
						M10 x 1,25	M12 x 1,25		
e _{min.}	6,01	7,66	8,79	11,05	14,38	18,9	21,1	24,49	26,75
h _{max.=Nennmaß}	4	5	5	6	8	10	12	14	16
h _{min.}	3,7	4,7	4,7	5,7	7,64	9,64	11,57	13,3	15,3
m ¹⁾	2,4	2,9	3,2	4	5,5	6,5	8	9,5	10,5
S _{max.=Nennmaß}	5,5	7	8	10	13	17	19	22	24
S _{min.}	5,32	6,78	7,78	9,78	12,73	16,73	18,67	21,67	23,67
1)= Gleichzeitig Mindest-Gewindehöhe									

d	M18	M20	M22	M24	M27	M30	M33	M36	M39	M42
	M18 x 2	M20 x 2	M22 x 2	M24	M27	M30	M33	M36	M39	M42
	M18 x 1,5	M20 x 1,5	M22 x 1,5	x 2	x 2	x 2	x 2	x 3	x 3	x 3
e _{min.}	29,56	32,95	35,03	39,55	45,2	50,85	55,37	60,79	66,44	72,09
h _{max.=Nennmaß}	18,5	20	22	24	27	30	33	36	39	42
h _{min.}	17,66	18,7	20,7	22,7	25,7	28,7	31,4	34,4	37,4	40,4
m ¹⁾	13	14	15	15	17	19	22	25	27	29
S _{max.=Nennmaß}	27	30	32	36	41	46	50	55	60	65
S _{min.}	26,16	29,16	31	35	40	45	49	53,8	58,8	63,8

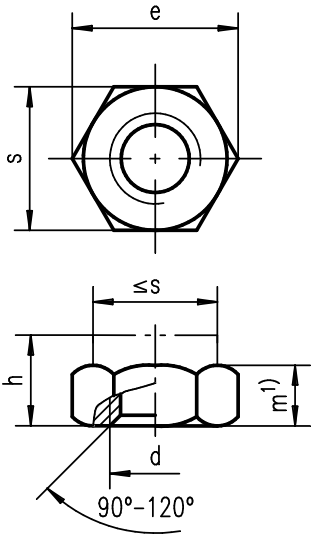

A2		
Abmessung	Stück	€
M3	1000	16,30
M4	1000	12,70
M5	1000	12,70
M6	1000	16,40
M8	500	31,50
M10	500	62,00
M12	250	85,00
M14	250	192,00
M16	250	203,00
M18	25	520,00
M20	1	620,00
M24	1	660,00
M30	1	2410,00
M36	1	4750,00

A4		
Abmessung	Stück	€
M3	1000	45,50
M4	1000	25,50
M5	1000	25,50
M6	1000	34,00
M8	500	49,50
M10	500	97,00
M12	250	150,00
M14	250	295,00
M16	250	340,00
M20	1	950,00
M24	1	1000,00
M27	1	2850,00
M30	1	3650,00

€=Preis in Euro zuzüglich MwSt. - pro 100 Stück - bei Abnahme voller Verpackungseinheiten

andere Abmessungen auf Anfrage